

Przekrój C-C

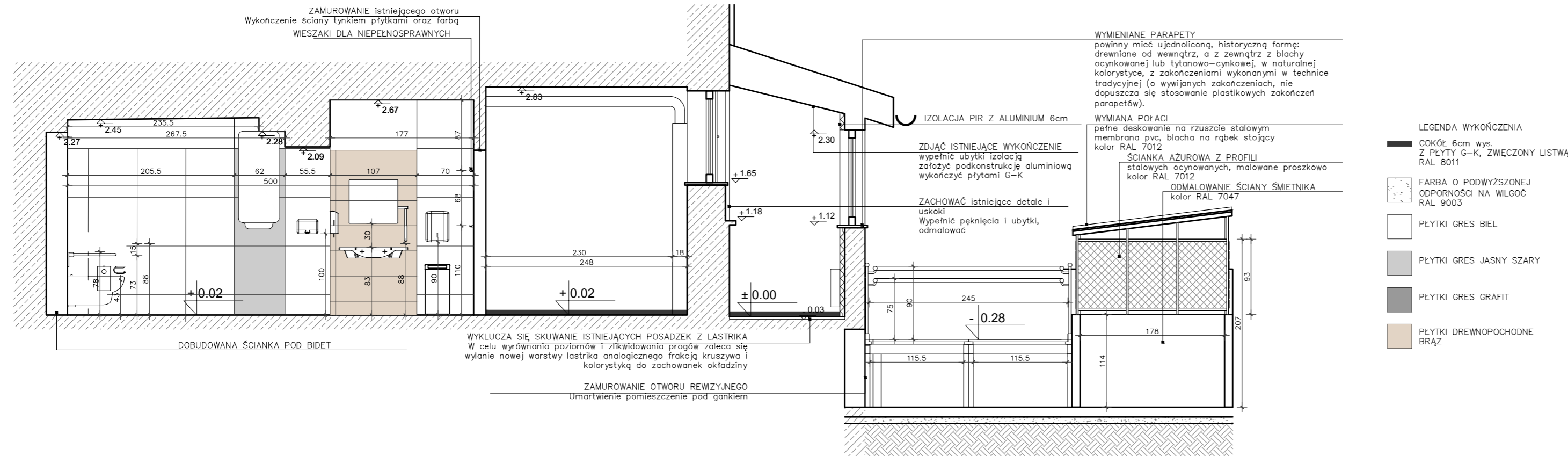

Elewacja Północna

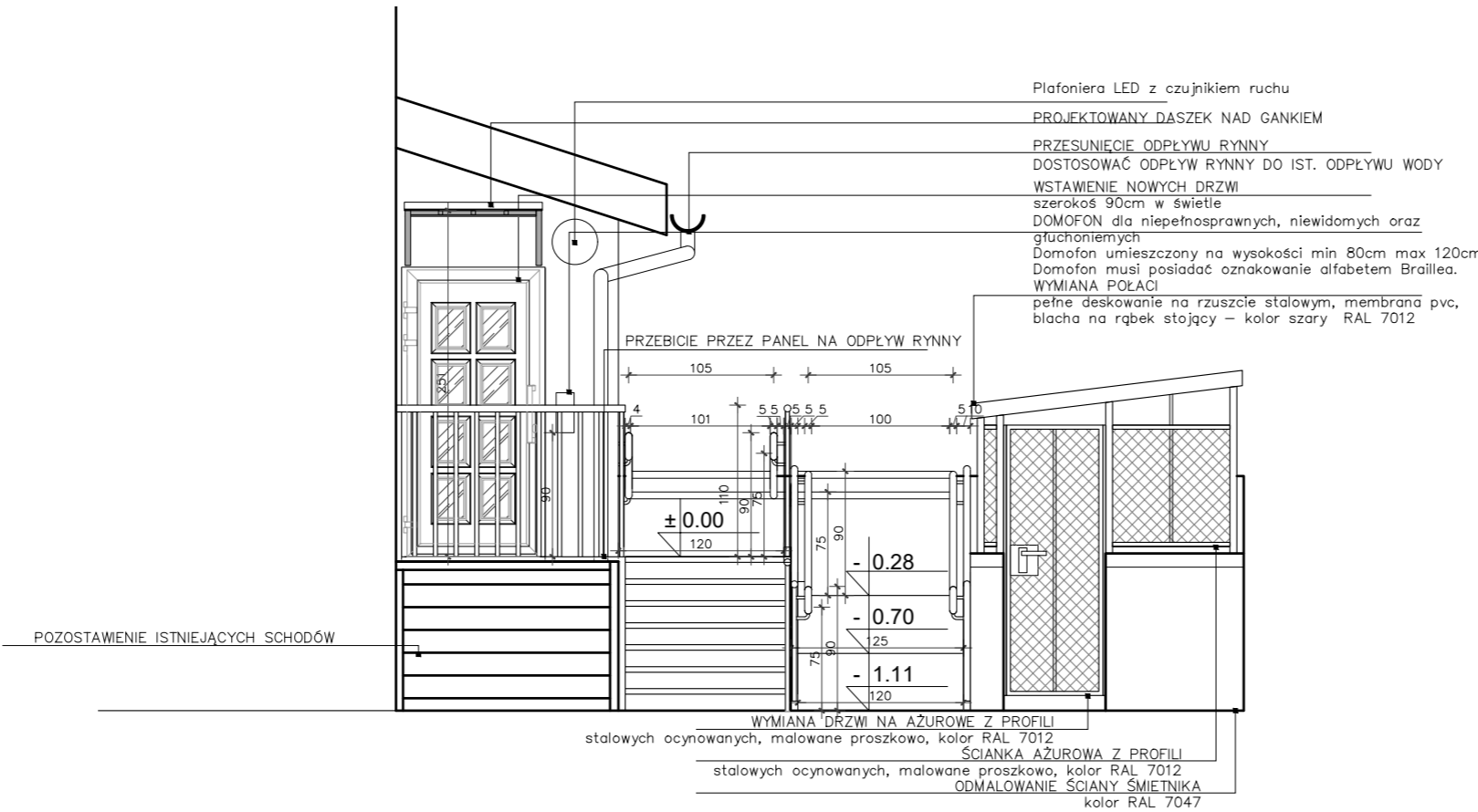

- UWAGA:**
1. WYKONAWCA ZOBOWIĄZANY JEST DOKŁADNIE ZAPOZNAĆ SIĘ Z PROJEKTEM I WARUNKAMI ISTNIEJĄCYMI NA BUDOWIE A TAKŻE SPRAWDZIĆ WYMIARY NA BUDOWIE I PRZEKAZAĆ INFORMACJE O ROZBIEŻNOŚCIACH JEDNOSTCE PROJEKTOWEJ.
 2. WSZYSTKIE ROBOTY MAJĄ BYĆ WYKONANE ZGODNIE Z WYMAGANIAMI OKREŚLONYMI PRZEZ POLSKIE PRAWO /PRAWO BUDOWLANE I WSZELKIE WYMAGI PRAWNE DOTYCZĄCE SZTUKI BUDOWLANEJ/.
 3. RYSUNKI NALEŻY ROZPATRYWAĆ ŁĄCZNIE Z CZĘŚCIĄ OPISOWĄ DOKUMENTACJI ARCHYTEKTONICZNEJ ORAZ OPRACOWANIAM BRANŻOWYMI.
 4. WSZELKIE ZASTOSOWANE MATERIAŁY I ROZWIĄZANIA WINNY MIEĆ WYMAGANE CERTYFIKATY I APROBATY DOBUSZCZAJĄCE DO STOSOWANIA W BUDOWNICTWIE, W TYM ITB I STRAŻY POŻARNEJ.
 5. PRZED ROZPOCZĘCIEM PRAC BUDOWLANYCH PORÓWNAĆ PROJEKT ARCHYTEKTONICZNY Z OPRACOWANIAM BRANŻOWYMI.
 6. WSZYSTKIE INSTALACJE WYKONAĆ ZGODNIE Z ODPOWIEDNIMI PROJEKTAMI BRANŻOWYMI.
 7. WYMIARY NA RYSUNKACH PODANE SĄ W CENTYMETRACH.
 8. POCHYLNIE WYKONAĆ WG. PROJEKTU WYKONAWCZEGO KONSTRUKCJI
 9. WSZYSTKIE MIEJSCA W ŚCIANACH G-K, W KTÓRYCH BĘDĄ MOCOWANE ELEMENTY SŁUŻĄCE PRZENOSZENIU OBCIĄŻEŃ POWINNY BYĆ WZMOCNIONE.
 10. MOCOWANIE ELEMENTÓW DEKORACYJNYCH MONTOWAĆ DO KONSTRUKCJI NOŚNEJ, ZGODNIE ZE SZTUKĄ BUDOWLANĄ, ABY ZAPOBIEC PRZECIĄŻENIOM PODKONSTRUKCJI

Elewacja Zachodnia

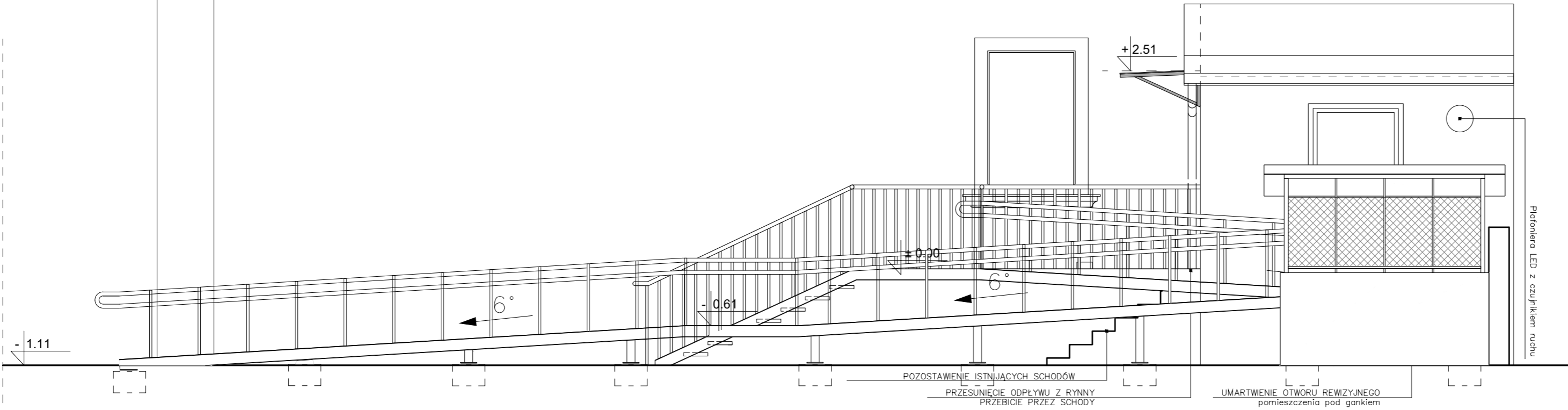

NAZWA INWESTYCJI: BUDOWA POCHYLNI DLA OSÓB NIEPEŁNOSPRAWNYCH WRAZ Z REMONTEM WEJŚCIA DO BUDYNKU ORAZ PRZYSTOSOWANIA SANITARIATU DLA OSÓB NIEPEŁNOSPRAWNYCH W PORADNI PSYCHOLOGICZNO-PEDAGOGICZNEJ NR 3 W KRAKOWIE PRZY UL. KONFEDERACKIEJ 18.			
ADRES INWESTYCJI: 30-306 Kraków, ul. Konfederacka 18 DZ. NR: 369/1, obręb: P-10, jed. ewid. Podgórze			
INWESTOR: Gmina Miejska Kraków, Pl. Wszystkich Świętych 3-4, 31-004 Kraków, reprezentowana przez Katarzynę Migdał - Dyrektora Poradni Psychologiczno-Pedagogicznej nr 3 w Krakowie przy ul. Konfederackiej 18.			
PROJEKTANT: mgr inż. arch. Artur Wiąg	NR UPRAWNIEN MPOIA/127/2008	WYKONANO PRZECZ: PROJEKT ARCHITEKTURY: APP ARCHITEKCI 30-363 KRAKÓW ul. Rydlówka 44/30 tel.: +48 606 225 602	
FAZA: PROJEKT WYKONAWCZY		BRANŻA: ARCHITEKTURA	
NAZWA RYSUNKU: PRZEKRÓJ C-C ELEWACJA PÓŁNOCNA		DATA: 12.2021 SKALA: 1:50 NR RYSUNKU: A.07	

UWAGA! PROJEKT ARCHITEKTONICZNY NALEŻY ROZPATRYWAĆ JĄCZNIE Z PROJEKTAMI BRANŻOWYMI
Wszelkie prawa do projektu zastrzeżone. Zakaz wprowadzania zmian w projekcie bez wyraźnego upoważnienia Projektanta