

Kład ściany 0.3.1

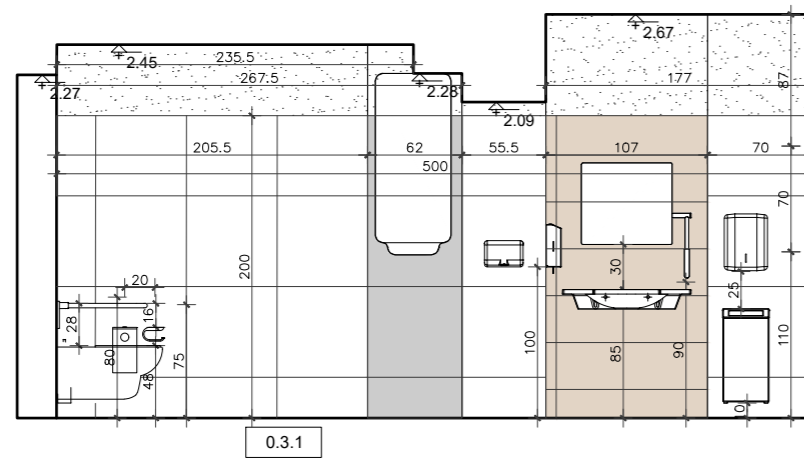

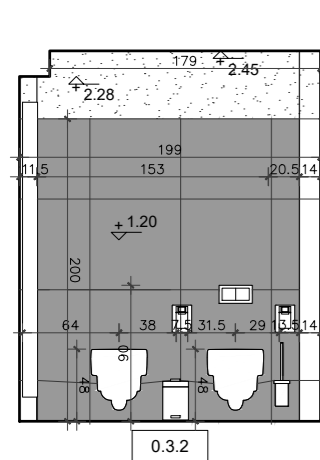

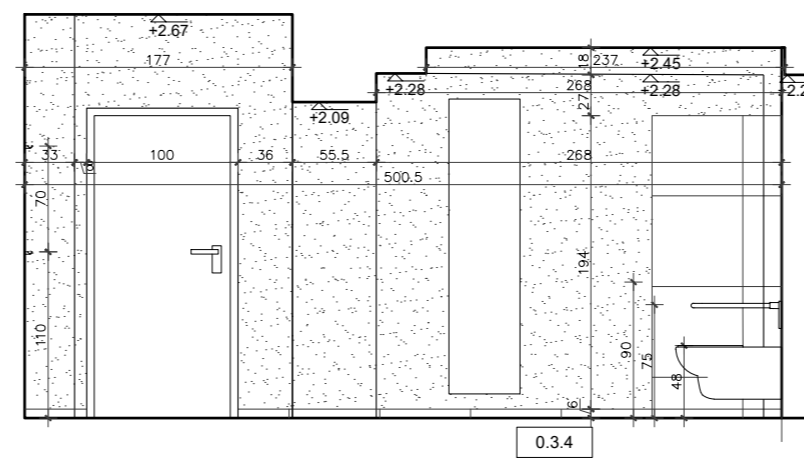

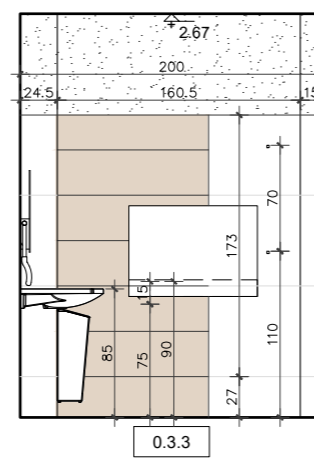

Kład ściany 0.3.4

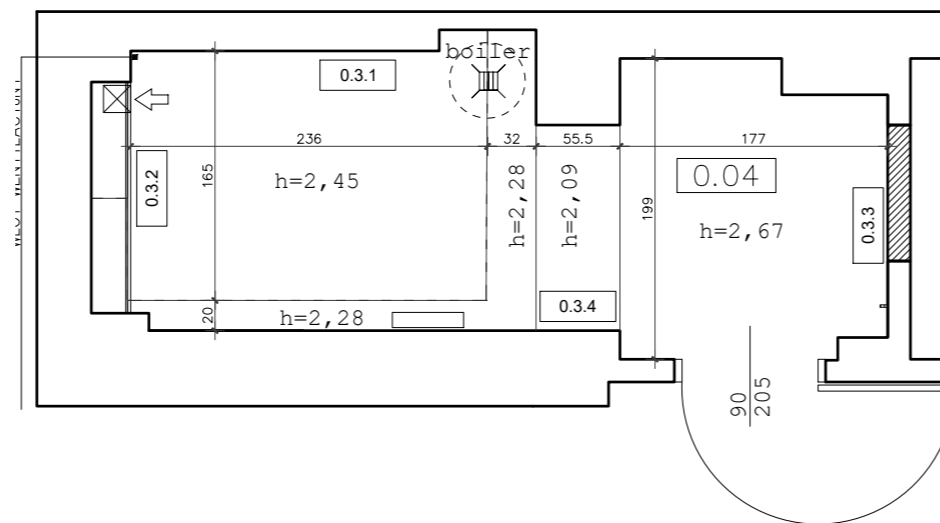
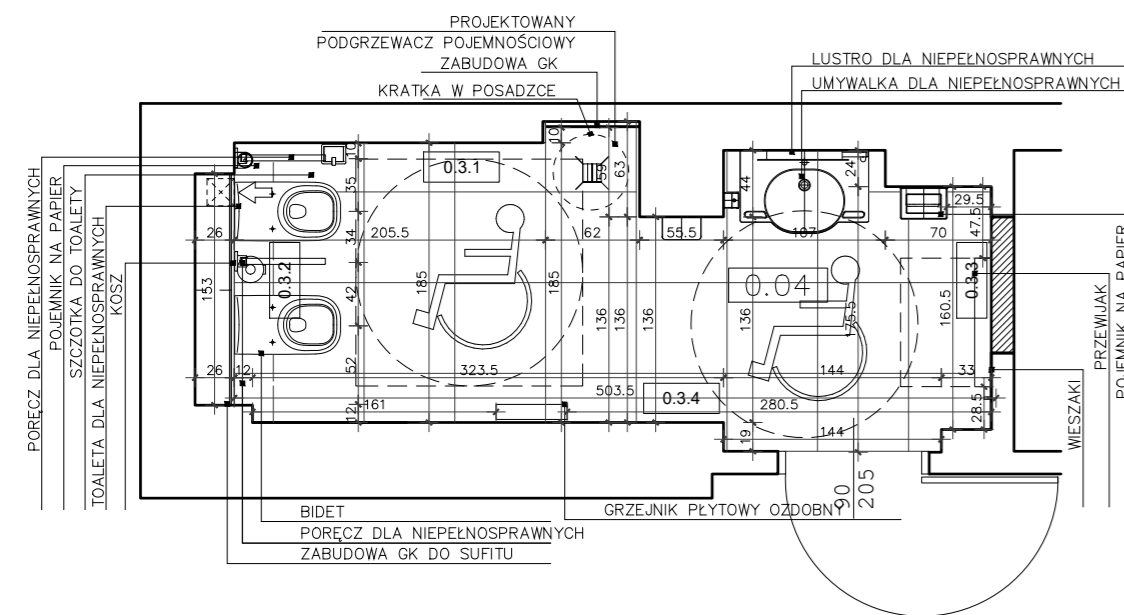

A 3D architectural rendering of a modern, accessible bathroom. The room features a dark grey tiled floor and walls. On the left, there is a white toilet with a bidet and a stainless steel grab bar. A white wall-mounted toilet paper holder is also visible. In the center, a white wall-mounted toilet is positioned next to a white wall-mounted bidet. A white wall-mounted grab bar is installed above the toilet. To the right, a white wall-mounted toilet is positioned next to a white wall-mounted bidet. A white wall-mounted grab bar is installed above the toilet. The room is well-lit by a large, rectangular, recessed ceiling light fixture. The overall design is clean, modern, and functional, emphasizing accessibility.

Rzut Sufitu 0.03



- LEGENDA WYKOŃCZENIA
-  COKÓŁ 6cm wys.  
z PŁYTKI G-K, ZWIEŻCZONY LISTWA  
RAL 8011
-  FARBA O PODWYŻSZONEJ  
ODPORNOŚCI NA WILGOĆ  
RAL 9003
-  PŁYTKI GRES BIEL
-  PŁYTKI GRES JASNY SZARY
-  PŁYTKI GRES GRAFIT
-  PŁYTKI DREWNOPOCHODNE  
BRĄZ

## Wizualizacja Wnętrza Łazienki



## Wizualizacja Wnętrza Łazienki

[illegible]

NAZWA INWESTYCJI:	<b>BUDOWA POCHYLNI DLA OSÓB NIEPEŁNOSPRAWNYCH WRAZ Z REMONTEM WEJŚCIA DO BUDYNKU ORAZ PRZYSTOSOWANIA SANITARIATU DLA OSÓB NIEPEŁNOSPRAWNYCH W PORADNI PSYCHOLOGICZNO-PEDAGOGICZNEJ NR 3 W KRAKOWIE PRZY UL. KONFEDERACKIEJ 18.</b>		
ADRES INWESTYCJI:	<b>30-306 Kraków, ul. Konfederacka 18 DZ. NR: 369/1, obręb: P-10, jed. ewid. Podgórze</b>		
INWESTOR:	Gmina Miejska Kraków, Pl. Wszystkich Świętych 3-4, 31-004 Kraków, reprezentowana przez <b>Katarzynę Migdał - Dyrektora Poradni Psychologiczno-Pedagogicznej nr 3 w Krakowie przy ul. Konfederackiej 18.</b>		
PROJEKTANT :		NR UPRAWNIEN	WYKONANO PRZECZ:
<div style="border: 1px solid black; padding: 5px; margin-bottom: 5px;">mgr inż. arch. Artur Wiak</div> <div style="border: 1px solid black; padding: 5px; margin-bottom: 5px;">MPOIA/127/2008</div> <div style="border: 1px solid black; height: 30px; margin-bottom: 5px;"></div> <div style="border: 1px solid black; height: 30px; margin-bottom: 5px;"></div> <div style="border: 1px solid black; height: 30px; margin-bottom: 5px;"></div> <div style="border: 1px solid black; height: 30px;"></div>		<div style="border: 1px solid black; padding: 5px;">         PROJEKT ARCHITEKTURY:   <b>APP ARCHITEKCI</b>          30-363 KRAKÓW          ul. Rydlówka 44/30          tel.: +48 606 225 602       </div>	<div style="border: 1px solid black; padding: 5px;">         APP ARCHITEKCI    </div>
FAZA :		BRANŻA :	
PROJEKT WYKONAWCZY		ARCHITEKTURA	
NAZWA RYSUNKU :		DATA:	
KŁADY ŚCIAN POMIESZCZENIA 0.03		12.2021	
SKALA:		NR RYSUNKU:	
1:50		A.010	

**UWAGA!** PROJEKT ARCHITEKTONICZNY NALEŻY ROZPATRYWAĆ ZAWSZE ŁĄCZNIE Z PROJEKTAMI BRANŻOWYMI

Wszelkie prawa do projektu zastrzeżone, zakaz wprowadzania zmian w projekcie bez wyraźnego upoważnienia Projektanta